Netzersatzaggregat als Notstromanlage 320 kVA mit 12 Zylinder Mercedes Motor

Ausfï¿½hrung			
Aggregattyp:	**stationär**	**Ausfï¿½hrung**	**Kufenrahmen**
Technische Daten Motor			
Motorhersteller:	Mercedes	**Motortyp:**	OM 404 A
Motor Nr.:	404.901-400-004449	**Motorleistung:**	275 KW
Kï¿½hlung:	Wassergekühlt	**Anlassung:**	Elektrisch 24 V DC
Drehzahl:	1500 U/min	**Kraftstoff:**	Heizöl EN 590
Technische Daten Generator:			
Generatorhersteller:	A. van Kaick	**Generatortyp:**	DKB 80 / 400 - 4 TS
Gen. Nr.:	5380705	**Generatorleistung:**	320 kVA
Spannung:	400 / 231 Volt	**Leistungsfaktor:**	cos. - phi 0,8
Drehzahl:	1500 U/min		
Schaltanlage			
Ausfï¿½hrung:	Automatischer Start	**Funktionen:**	Notstrombetrieb
Schalter:	Generatorschalter 3 polig	**Lieferung:**	Wird lose mitgeliefert
Breite ca. mm:	1.500	**Tiefe ca. mm:**	720
Hï¿½he ca. mm:	2.000		
Tank			
Tankausfï¿½hrung:	Externer Tank, GFK Standtank		
Breite ca. mm:	1.850	**Hï¿½he ca. mm:**	1.750
Tiefe ca. mm:	750	**Inhalt / Liter:**	1500
Abmessungen des Aggregats:			
Lï¿½nge ca. mm:	3.500	**Hï¿½he ca. mm:**	1.650
Breite ca. mm:	1.300	**Gewicht ca. KG:**	3.650
Nutzung			
Zustand:	Gut erhalten	**Baujahr:**	verkauft
Lieferzeit:	sofort Verl	**Preis netto in ï¿½:**	auf Anfrage:
Betriebsstunden:	87		
Standort:	Verl - Deutschland		
Lagernummer:	1050	**Reserviert:**	nein / no

Lieferumfang

BJ 1987

Produktbilder

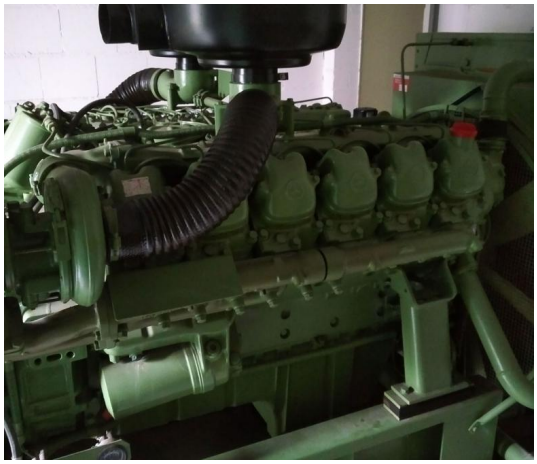

Betriebstemperatur:
Operation temperature:
-30/+120°C
AvK
A. van Kaick
Generatoren- und Motoren-Werke
D 6078 Neu-Isenburg
Selbsterregender Generator
Self Regulating Generator
Typ
Nr.
Amp.
Stromart
Current
kVA
Coolant T.
°C
cos φ
p.f.
Drehrichtung
Rot. Direction
1/min
Hz
cps
Phasen
Phase
Erregung
Excitation
V
Amp.
Isol. Klasse
Insul. Class
IP
Schaltpl.
Hilfserregung
Aux. Excitation

BETRIEBSSTUNDEN
müller
0008769 h
BW 40
220 V 50 Hz

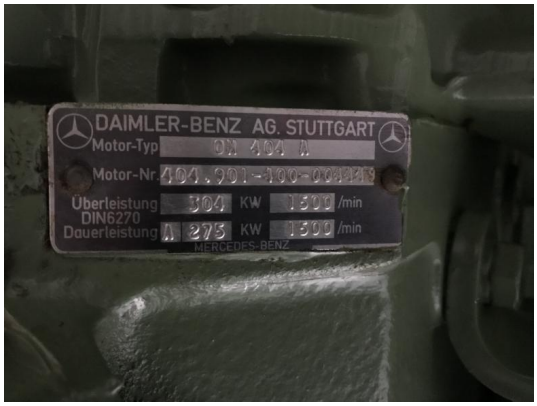
DAIMLER-BENZ AG. STUTTGART
Motor-Typ
Motor-Nr.
Überleistung
DIN6270
Dauerleistung
KW
/min
MERCEDES-BENZ

A&K